

Soupis nároků

Označení pozemkových úprav: JPÚ Věžovatá Pláně
Katastrální území: Věžovatá Pláně
Obec: Věžovatá Pláně

Výpis vyhotoven dne: 10. 11. 2011
Zpracovatel: Pozemkový úřad Český Krumlov

Vlastníci zapsaní na LV 145

Příjmení, jméno (název)	Právní vztah	Rodné číslo (IČ)	Adresa	Podíl
Křivanová Alena	Vlastnické právo	RC: 525111/227	Sídlíště 460, Velešín - Velešín, 38232, okres Český Krumlov	1/1

Pozemky v obvodu pozemkových úprav – řešené dle §2 zákona

parcela		druh pozemku	způsob využití nemov.	způsob ochr. nemov.	výměra m ²	ocenění pozemku			ocenění porostu			vzdálenost m	Poznámky, zást. právo, věcné břemeno aj. dle §8 odst.1 a dle §3 odst.5 zákona
označení	číslo					BPEJ	výměra m ²	cena Kč	druh	výměra m ²	cena Kč		
KN	423/2	trvalý travní porost		27	11521	85011	11521	24539.73				1188	
KN	423/10	orná půda		27	22274	85011	22274	47443.62				937	
Celkem					33795			71983.35			0.00	1023	
Celkem včetně ceny porostu								71983.35					

Součet výměr podle druhů pozemků v m²: orná půda 22274, trvalý travní porost 11521

Vyjádření vlastníků:

Prohlašuji, že jsem byl seznámen s rozsahem vypočteného nároku pro účely pozemkové úpravy.

Křivanová Alena podpis v datum

Pozemky v obvodu pozemkových úprav – neřešené dle §2 zákona

Nebyly nalezeny žádné pozemky.

Pozemky mimo obvod pozemkových úprav

parcela		druh pozemku	způsob využití nemov.	způsob ochr. nemov.	výměra m ²	Poznámky
označení	číslo					
KN	st.20/1	zastavěná plocha a nádvoří			321	budova č.p. 6 (rodinný dům) VB 1 (jen budova), VB 2 (jen budova), JVP 1
KN	st.20/2	zastavěná plocha a nádvoří			36	budova na LV 315 JVP 1 (jen parcela)
KN	st.43	zastavěná plocha a nádvoří	13		210	
KN	508/2	lesní pozemek		26	2495	
KN	548/4	orná půda		27	7998	
KN	632	zahrada		27	1285	VB 3
KN	1189/3	lesní pozemek		26	3102	
KN	1196	lesní pozemek		26	1794	
KN	1199/1	trvalý travní porost		27	2781	
KN	1203/1	trvalý travní porost		27	12122	
KN	1203/2	ostatní plocha	26		4209	
KN	1218/1	trvalý travní porost		27	5494	
Celkem					41847	

Poznámky

Označení parcely

KN parcela katastru nemovitostí
st. stavební parcela

Způsob využití nemovitosti

13 zbořeniště
26 jiná plocha

Způsob ochrany nemovitosti

26 pozemek určený k plnění funkcí lesa
27 zemědělský půdní fond

Ceny použitých kódů BPEJ (Kč/m²)

85011 2.13

Úplná znění jiných právních vztahů

VB 1 Věcné břemeno bytu, oprávnění pro Slípka Bedřich (RČ: 220201/169), Dolní Pláně 6, Věžovatá Pláně, 38232, okres Český Krumlov

VB 2 Věcné břemeno bytu, oprávnění pro Slípková Růžena (RČ: 255407/122), Dolní Pláně 6, Věžovatá Pláně, 38232, okres

Soupis nároků

Český Krumlov

VB 3 Věcné břemeno umístění a provoz. elektrorozvodného zařízení, oprávnění pro E.ON Distribuce, a.s. (IČ: 28085400), F. A. Gerstnera 2151/6, České Budějovice - České Budějovice 7, 37049, okres České Budějovice

JVP Věcné břemeno chůze a jízdy, povinnost pro parcelu KN st. 21

1

Vyhotoveno systémem PROLAND (10.24.0.38102)

Soupis nároků

Označení pozemkových úprav: JPÚ Věžovatá Pláně
Katastrální území: Věžovatá Pláně
Obec: Věžovatá Pláně

Výpis vyhotoven dne: 10. 11. 2011
Zpracovatel: Pozemkový úřad Český Krumlov

Vlastníci zapsaní na LV 10001

Příjmení, jméno (název)	Právní vztah	Rodné číslo (IČ)	Adresa	Podíl
-------------------------	--------------	---------------------	--------	-------

Obec Věžovatá Pláně Vlastnické právo IČ: 00665649 Věžovatá Pláně 8, 38232, okres Český Krumlov 1/1

Pozemky v obvodu pozemkových úprav – řešené dle §2 zákona

parcela označení	parcela číslo	druh pozemku	způsob využití nemov.	způsob ochr. nemov.	výměra m ²	ocenění pozemku			ocenění porostu			vzdálenost m	Poznámky, zást. právo, věcné břemeno aj. dle §8 odst.1 a dle §3 odst.5 zákona
						BPEJ	výměra m ²	cena Kč	druh	výměra m ²	cena Kč		
KN	249/15	orná půda		27	7373	83441	4339	11281.40				600	
						85011	3034	6462.42					
KN	423/11	orná půda		27	11937	85011	11937	25425.81				934	
KN	423/12	trvalý travní porost		27	3978	85011	3978	8473.14				1171	
Celkem					23288			51642.77			0.00	869	
Celkem včetně ceny porostu								51642.77					

Součet výměr podle druhů pozemků v m²: orná půda 19310, trvalý travní porost 3978

Vyjádření vlastníků:

Prohlašuji, že jsem byl seznámen s rozsahem vypočteného nároku pro účely pozemkové úpravy.

Obec Věžovatá Pláně podpis v datum

Pozemky v obvodu pozemkových úprav – neřešené dle §2 zákona

Nebyly nalezeny žádné pozemky.

Pozemky mimo obvod pozemkových úprav

parcela označení	parcela číslo	druh pozemku	způsob využití nemov.	způsob ochrany nemov.	výměra m ²	Poznámky
KN	st.12	zastavěná plocha a nádvoří			548	budova č.p. 8 (stavba občanského vybavení)
KN	st.104	zastavěná plocha a nádvoří			35	budova bez čp/če (zemědělská usedlost)
KN	5/1	lesní pozemek		26	4841	
KN	10	ostatní plocha	17		2059	
KN	14/1	lesní pozemek		26	20971	
KN	14/2	lesní pozemek		26	2105	
KN	19/1	lesní pozemek		26	13649	
KN	53/1	lesní pozemek		26	40410	
KN	53/2	lesní pozemek		26	32665	
KN	53/4	lesní pozemek		26	7084	
KN	96/1	lesní pozemek		26	33381	
KN	109/4	trvalý travní porost		27	443	
KN	109/5	ostatní plocha	17		305	
KN	119/1	trvalý travní porost		27	385	
KN	125/1	ostatní plocha	26		1876	
KN	125/2	ostatní plocha	17		59	
KN	125/3	trvalý travní porost		27	434	
KN	130/5	ostatní plocha	17		136	
KN	163/18	orná půda		27	12	
KN	179/5	ostatní plocha	27		882	
KN	179/8	ostatní plocha	17		1517	VB 2, VB 3
KN	181/1	zahrada		27	170	
KN	181/2	zahrada		27	19	
KN	183/2	zahrada		27	1468	VB 1
KN	185	ostatní plocha	21		761	VB 1

Soupis nároků

parcels		druh pozemku	způsob využití nemov.	způsob ochrany nemov.	výměra m ²	Poznámky
označení	číslo					
KN	224/4	ostatní plocha	17		1801	
KN	224/5	trvalý travní porost		27	1824	
KN	249/11	ostatní plocha	17		644	
KN	289/1	lesní pozemek		26	813	
KN	508/1	lesní pozemek		26	2575	
KN	560/2	ostatní plocha	27		1280	
KN	560/4	ostatní plocha	17		186	
KN	560/5	trvalý travní porost		27	5232	VB 3
KN	560/9	ostatní plocha	17		2089	VB 3
KN	581	ostatní plocha	17		391	
KN	587	ostatní plocha	27		952	
KN	599	lesní pozemek		26	6588	
KN	604/1	lesní pozemek		26	13104	
KN	604/5	lesní pozemek		26	3224	
KN	604/8	lesní pozemek		26	1345	
KN	604/9	lesní pozemek		26	1079	
KN	604/10	lesní pozemek		26	763	
KN	609/2	ostatní plocha	17		178	
KN	610	ostatní plocha	17		428	
KN	619/3	ostatní plocha	17		1470	
KN	619/5	ostatní plocha	17		159	
KN	619/6	ostatní plocha	17		65	
KN	634/2	ostatní plocha	20		2275	VB 4
KN	642/1	ostatní plocha	17		112	VB 1
KN	642/3	ostatní plocha	23		157	VB 1
KN	650/2	ostatní plocha	17		163	
KN	656/7	ostatní plocha	17		117	VB 3
KN	661	trvalý travní porost		27	547	VB 1
KN	697/4	ostatní plocha	17		3131	
KN	714/3	ostatní plocha	17		3416	VB 2
KN	994/2	ostatní plocha	27		383	VB 2
KN	1029/3	ostatní plocha	17		543	
KN	1066/1	lesní pozemek		26	153685	
KN	1097	lesní pozemek		26	23343	
KN	1114	lesní pozemek		26	11416	
KN	1189/1	lesní pozemek		26	6012	
KN	1189/7	lesní pozemek		26	1927	
KN	1206/3	ostatní plocha	17		609	
KN	1222/2	lesní pozemek		26	49068	
KN	1396/9	ostatní plocha	17		84	
KN	2267/2	ostatní plocha	17		369	
KN	2267/3	ostatní plocha	17		2921	
KN	2269/1	ostatní plocha	17		577	VB 1
KN	2270/1	ostatní plocha	17		2725	
KN	2270/2	ostatní plocha	17		1448	
KN	2271/1	ostatní plocha	17		545	VB 1
KN	2272	ostatní plocha	17		5911	VB 2
KN	2273/1	ostatní plocha	17		889	
KN	2274/2	ostatní plocha	17		128	
KN	2277/1	ostatní plocha	17		7344	
KN	2277/11	ostatní plocha	17		681	
KN	2279/1	ostatní plocha	17		2708	VB 1
KN	2279/2	ostatní plocha	17		927	VB 1, VB 3
KN	2280/1	ostatní plocha	17		430	VB 3
KN	2280/3	ostatní plocha	17		2218	VB 2
KN	2281/1	ostatní plocha	17		3785	
KN	2282/2	ostatní plocha	17		949	VB 3
KN	2282/3	ostatní plocha	17		191	
KN	2283/2	ostatní plocha	17		2459	
KN	2290	ostatní plocha	17		1279	
KN	2511/1	ostatní plocha	17		2800	VB 1

Soupis nároků

parcels		druh pozemku	způsob využití nemov.	způsob ochrany nemov.	výměra m ²	Poznámky
označení	číslo					
KN	2512/1	ostatní plocha	17		650	VB 1
KN	2512/3	ostatní plocha	17		238	VB 1
KN	2512/4	ostatní plocha	17		111	VB 1
KN	2512/5	ostatní plocha	17		365	VB 1, VB 3
KN	2512/6	vodní plocha	10		130	VB 1
KN	2531	vodní plocha	10		307	
KN	2532	ostatní plocha	17		7971	
Celkem					520834	

Poznámky

Označení parcely

KN parcela katastru nemovitostí
st. stavební parcela

Způsob využití nemovitosti

10 vodní nádrž umělá
17 ostatní komunikace
20 sportoviště a rekreační plocha
21 hřbitov, urnový háj
23 manipulační plocha
26 jiná plocha
27 neplodná půda

Způsob ochrany nemovitosti

26 pozemek určený k plnění funkcí lesa
27 zemědělský půdní fond

Ceny použitých kódů BPEJ (Kč/m²)

83441 2.60
85011 2.13

Úplná znění jiných právních vztahů

VB 1 Změna výměr obnovou operátu
VB 2 Věcné břemeno zřízení a provozování vedení, oprávnění pro E.ON Distribuce, a.s. (IČ: 28085400), F. A. Gerstnera 2151/6, České Budějovice - České Budějovice 7, 37049, okres České Budějovice
VB 3 Věcné břemeno umístění a provoz. elektrorozvodného zařízení, oprávnění pro E.ON Distribuce, a.s. (IČ: 28085400), F. A. Gerstnera 2151/6, České Budějovice - České Budějovice 7, 37049, okres České Budějovice
VB 4 Věcné břemeno zřízení a provozování vedení a kabelové skříňe., oprávnění pro E.ON Distribuce, a.s. (IČ: 28085400), F. A. Gerstnera 2151/6, České Budějovice - České Budějovice 7, 37049, okres České Budějovice

Vyhotoveno systémem PROLAND (10.24.0.38102)

Soupis nových pozemků

Označení pozemkových úprav: JPÚ Věžovatá Pláně
Katastrální území: Věžovatá Pláně
Obec: Věžovatá Pláně

Výpis vyhotoven dne: 10. 11. 2011
Zpracovatel: Pozemkový úřad Český Krumlov

Vlastníci zapsaní na LV 145

Příjmení, jméno (název)	Právní vztah	Rodné číslo (IČ)	Adresa	Podíl
Křivanová Alena	Vlastnické právo	RC: 525111/227	Sídlíště 460, Velešín - Velešín, 38232, okres Český Krumlov	1/1

Pozemky v obvodu pozemkových úprav – řešené dle §2 zákona

parcelní číslo (KN)	druh pozemku	způsob využití nemov.	způsob ochr. nemov.	výměra m ²	ocenění pozemku			ocenění porostu			vzdálenost m	Poznámky, zást. právo, věcné břemeno aj. dle §8 odst.1 a dle §3 odst.5 zákona
					BPEJ	výměra m ²	cena Kč	druh	výměra m ²	cena Kč		
423/2	trvalý travní porost		27	11454	85011	11454	24397.02				1188	
423/10	orná půda		27	22041	85011	22041	46947.33				938	
2557	orná půda		27	233	85011	233	496.29				1022	
2558	trvalý travní porost		27	67	85011	67	142.71				1152	
Celkem				33795			71983.35		0.00		1024	
Celkem včetně ceny porostu							71983.35					
Součet výměr podle druhů pozemků v m²: orná půda 22274, trvalý travní porost 11521												
Celkem dle soupisu nároků (upravený stav)				33795			71983.35				1023	
Úbytek (-), přírůstek (+) v %				0.0			0.0				+0.1	

Souhlas vlastníka k novému uspořádání pozemků vyjádřený podpisem:

Křivanová Alena podpis v datum

Pozemky v obvodu pozemkových úprav – neřešené dle §2 zákona

Nebyly nalezeny žádné pozemky.

Pozemky mimo obvod pozemkových úprav

parcela označení	parcela číslo	druh pozemku	způsob využití nemov.	způsob ochr. nemov.	výměra m ²	Poznámky
KN	st.20/2	zastavěná plocha a nádvoří			36	budova na LV 315
KN	st.43	zastavěná plocha a nádvoří	13		210	
KN	508/2	lesní pozemek		26	2495	
KN	548/4	orná půda		27	7998	
KN	632	zahrada		27	1285	
KN	1189/3	lesní pozemek		26	3102	
KN	1196	lesní pozemek		26	1794	
KN	1199/1	trvalý travní porost		27	2781	
KN	1203/1	trvalý travní porost		27	12122	
KN	1203/2	ostatní plocha	26		4209	
KN	1218/1	trvalý travní porost		27	5494	
Celkem					41847	

Poznámky

Označení parcely

KN parcela katastru nemovitostí
st. stavební parcela

Způsob využití nemovitosti

13 zbořeniště
26 jiná plocha

Způsob ochrany nemovitosti

26 pozemek určený k plnění funkcí lesa
27 zemědělský půdní fond

Ceny použitých kódů BPEJ (Kč/m²)

85011 2.13

Soupis nových pozemků

Označení pozemkových úprav: JPÚ Věžovatá Pláně
Katastrální území: Věžovatá Pláně
Obec: Věžovatá Pláně

Výpis vyhotoven dne: 10. 11. 2011
Zpracovatel: Pozemkový úřad Český Krumlov

Vlastníci zapsaní na LV 10001

Příjmení, jméno (název)	Právní vztah	Rodné číslo (IČ)	Adresa	Podíl
-------------------------	--------------	------------------	--------	-------

Obec Věžovatá Pláně Vlastnické právo IČ: 00665649 Věžovatá Pláně 8, 38232, okres Český Krumlov 1/1

Pozemky v obvodu pozemkových úprav – řešené dle §2 zákona

parcelní číslo (KN)	druh pozemku	způsob využití nemov.	způsob ochr. nemov.	výměra m ²	ocenění pozemku			ocenění porostu			vzdálenost m	Poznámky, zást. právo, věcné břemeno aj. dle §8 odst.1 a dle §3 odst.5 zákona
					BPEJ	výměra m ²	cena Kč	druh	výměra m ²	cena Kč		
249/15	orná půda		27	3538	83441	3074	7992.40				658	
					85011	464	988.32					
423/11	orná půda		27	9059	85011	9059	19295.67				934	
423/12	trvalý travní porost		27	3007	85011	3007	6404.91				1169	
2551	trvalý travní porost		27	350	85011	350	745.50				437	
2552	trvalý travní porost		27	456	85011	456	971.28				458	
2553	trvalý travní porost		27	479	83441	275	715.00				617	
					85011	204	434.52					
2554	trvalý travní porost		27	57	85011	57	121.41				779	
2555	trvalý travní porost		27	233	85011	233	496.29				866	
2556	trvalý travní porost		27	266	85011	266	566.58				853	
2559	ostatní plocha	17		67	85011	67	142.71				1235	
2560	ostatní plocha	17		3227	85011	3227	6873.51				1006	
2561	ostatní plocha	17		2549	83441	982	2553.20				566	
					85011	1567	3337.71					
Celkem				23288			51639.01			0.00	868	
Celkem včetně ceny porostu							51639.01					
Součet výměr podle druhů pozemků v m²: orná půda 12597, trvalý travní porost 4848, ostatní plocha 5843												
Celkem dle soupisu nároků (upravený stav)				23288			51642.77				869	
Úbytek (-), přírůstek (+) v %				0.0			0.0				-0.2	

Souhlas vlastníka k novému uspořádání pozemků vyjádřený podpisem:

Obec Věžovatá Pláně podpis v datum

Pozemky v obvodu pozemkových úprav – neřešené dle §2 zákona

Nebyly nalezeny žádné pozemky.

Pozemky mimo obvod pozemkových úprav

parcela		druh pozemku	způsob využití nemov.	způsob ochr. nemov.	výměra m ²	Poznámky
označení	číslo					
KN	st.11/1	zastavěná plocha a nádvoří			385	budova bez čp/če (rodinný dům)
KN	st.12	zastavěná plocha a nádvoří			548	budova č.p. 8 (stavba občanského vybavení)
KN	st.104	zastavěná plocha a nádvoří			35	budova bez čp/če (zemědělská usedlost)
KN	5/1	lesní pozemek		26	4841	

Soupis nových pozemků

parcela		druh pozemku	způsob využití nemov.	způsob ochrany nemov.	výměra m ²	Poznámky
označení	číslo					
KN	10	ostatní plocha	17		2059	
KN	14/1	lesní pozemek		26	20971	
KN	14/2	lesní pozemek		26	2105	
KN	19/1	lesní pozemek		26	13649	
KN	53/1	lesní pozemek		26	40410	
KN	53/2	lesní pozemek		26	32665	
KN	53/4	lesní pozemek		26	7084	
KN	96/1	lesní pozemek		26	33381	
KN	109/4	trvalý travní porost		27	443	
KN	109/5	ostatní plocha	17		305	
KN	119/1	trvalý travní porost		27	385	
KN	125/1	ostatní plocha	26		1876	
KN	125/2	ostatní plocha	17		59	
KN	125/3	trvalý travní porost		27	434	
KN	130/5	ostatní plocha	17		136	
KN	163/18	orná půda		27	12	
KN	179/5	ostatní plocha	27		882	
KN	179/8	ostatní plocha	17		1517	
KN	181/1	zahrada		27	170	
KN	181/2	zahrada		27	19	
KN	183/2	zahrada		27	1468	
KN	185	ostatní plocha	21		761	
KN	224/4	ostatní plocha	17		1801	
KN	224/5	trvalý travní porost		27	1824	
KN	249/11	ostatní plocha	17		644	
KN	289/1	lesní pozemek		26	813	
KN	508/1	lesní pozemek		26	2575	
KN	560/2	ostatní plocha	27		1280	
KN	560/4	ostatní plocha	17		186	
KN	560/5	trvalý travní porost		27	5232	
KN	560/9	ostatní plocha	17		2089	
KN	581	ostatní plocha	17		391	
KN	587	ostatní plocha	27		952	
KN	599	lesní pozemek		26	6588	
KN	604/1	lesní pozemek		26	13104	
KN	604/5	lesní pozemek		26	3224	
KN	604/8	lesní pozemek		26	1345	
KN	604/9	lesní pozemek		26	1079	
KN	604/10	lesní pozemek		26	763	
KN	609/2	ostatní plocha	17		178	
KN	610	ostatní plocha	17		428	
KN	619/3	ostatní plocha	17		1470	
KN	619/5	ostatní plocha	17		159	
KN	619/6	ostatní plocha	17		65	
KN	634/2	ostatní plocha	20		2275	
KN	642/1	ostatní plocha	17		112	
KN	642/3	ostatní plocha	23		157	
KN	650/2	ostatní plocha	17		163	
KN	656/7	ostatní plocha	17		117	
KN	661	trvalý travní porost		27	547	
KN	697/4	ostatní plocha	17		3131	
KN	714/3	ostatní plocha	17		3416	
KN	994/2	ostatní plocha	27		383	
KN	1029/3	ostatní plocha	17		543	
KN	1066/1	lesní pozemek		26	153685	
KN	1097	lesní pozemek		26	23343	
KN	1114	lesní pozemek		26	11416	
KN	1189/1	lesní pozemek		26	6012	
KN	1189/7	lesní pozemek		26	1927	
KN	1206/3	ostatní plocha	17		609	
KN	1222/2	lesní pozemek		26	49068	

Soupis nových pozemků

parcels		druh pozemku	způsob využití nemov.	způsob ochrany nemov.	výměra m ²	Poznámky
označení	číslo					
KN	1396/9	ostatní plocha	17		84	
KN	2267/2	ostatní plocha	17		369	
KN	2267/3	ostatní plocha	17		2921	
KN	2269/1	ostatní plocha	17		577	
KN	2270/1	ostatní plocha	17		2725	
KN	2270/2	ostatní plocha	17		1448	
KN	2271/1	ostatní plocha	17		545	
KN	2272	ostatní plocha	17		5911	
KN	2273/1	ostatní plocha	17		889	
KN	2274/2	ostatní plocha	17		128	
KN	2277/1	ostatní plocha	17		7344	
KN	2277/11	ostatní plocha	17		681	
KN	2279/1	ostatní plocha	17		2708	
KN	2279/2	ostatní plocha	17		927	
KN	2280/1	ostatní plocha	17		430	
KN	2280/3	ostatní plocha	17		2218	
KN	2281/1	ostatní plocha	17		3785	
KN	2282/2	ostatní plocha	17		949	
KN	2282/3	ostatní plocha	17		191	
KN	2283/2	ostatní plocha	17		2459	
KN	2290	ostatní plocha	17		1279	
KN	2511/1	ostatní plocha	17		2800	
KN	2512/1	ostatní plocha	17		650	
KN	2512/3	ostatní plocha	17		238	
KN	2512/4	ostatní plocha	17		111	
KN	2512/5	ostatní plocha	17		365	
KN	2512/6	vodní plocha	10		130	
KN	2531	vodní plocha	10		307	
KN	2532	ostatní plocha	17		7971	
Celkem					520834	

Poznámky

Označení parcely

KN parcela katastru nemovitostí
st. stavební parcela

Způsob využití nemovitosti

10 vodní nádrž umělá
17 ostatní komunikace
20 sportoviště a rekreační plocha
21 hřbitov, urnový háj
23 manipulační plocha
26 jiná plocha
27 neplodná půda

Způsob ochrany nemovitosti

26 pozemek určený k plnění funkcí lesa
27 zemědělský půdní fond



Ceny použitých kódů BPEJ (Kč/m²)

83441 2.60
85011 2.13

Vyhotoveno systémem PROLAND (10.24.0.38102)

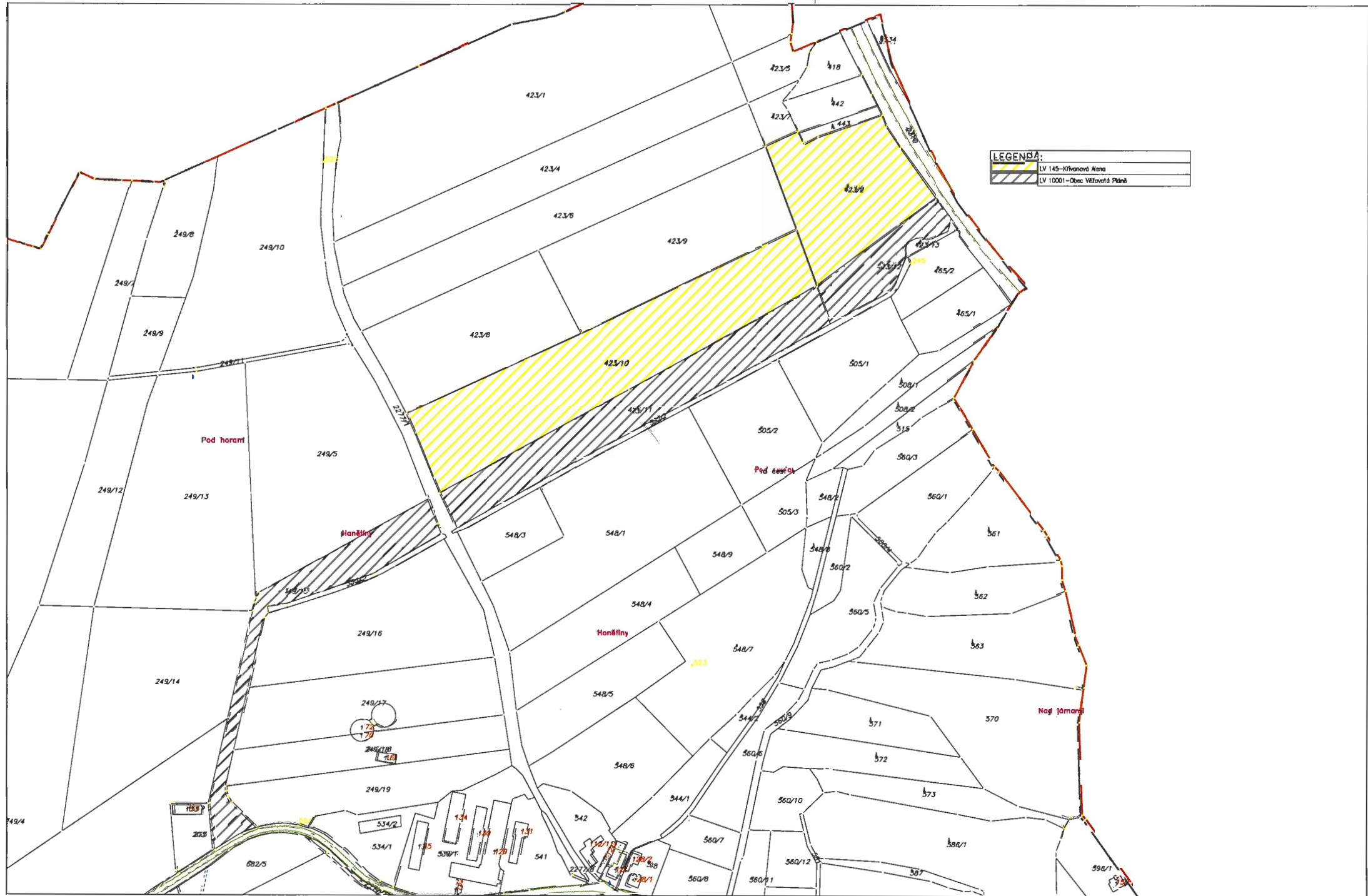
JPÚ Věžovatá Pláně – mapa nároků





LEGENDA:	
	LV 145 - Křivanová Zlín
	LV 10001 - Obec Věžovatá Pláně

1:4000

JPÚ Věžovatá Pláně—mapa návrhu

LEGENDA:

	LV 145—Křivanová Alena
	LV 10001—Obec Věžovatá Pláně

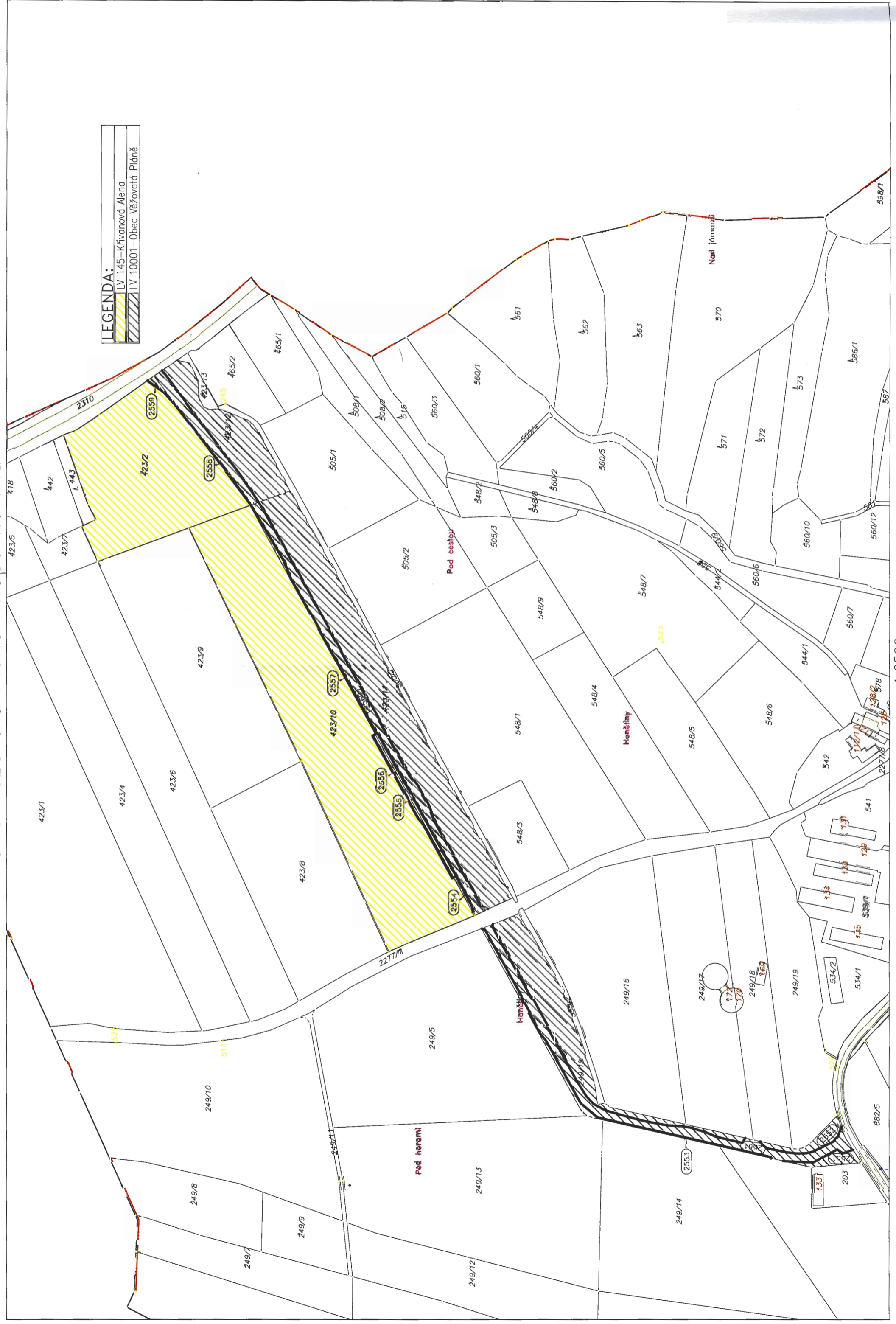

1:2500